

## OPĆI PODACI O ODJELU

Šumarija	Glamoč		
Gospodarska jedinica	Bunarić		
Odjel	66		
Površina (ha)	95,50		
Neto drvena masa (m³)	Četinjače	Listače	Σ
	3.095,80	3.538,28	6.634,08
Srednja zapremina doznačenih stabala (m³)	1,83		
Srednji promjer doznačenih stabala	41,50		
Ukupan broj doznačenih stabala (komada)	4.305		
Prosječni broj doznačenih stabala (kom/ha)	45,10		
Prosječna doznačena zapremina doznačenih stabala (m³/ha)	82,49		
Srednja udaljenost privlačenja (m)	370		
Uvjeti rada	m³/ha	Jako povoljan	
	Distanca (m)	Povoljan	
	Nagib (%)	Nepovoljan	
Dvotjedna dinamika (m³) (odnosi se na cijeli LOT)	818		
Potreban broj radnih dana (odnosi se na cijeli LOT)	97		
Vrijednost poslova (odnosi se na cijeli LOT)	22,65 KM/m³	Σ 150.261,91 KM	
Napomena :	Krajnji rok završetka radova: 5.10.2022.		

# 10. Topografska karta odjel 66 G.J. Bunarić

1:10000

6405000.000

6406000.000

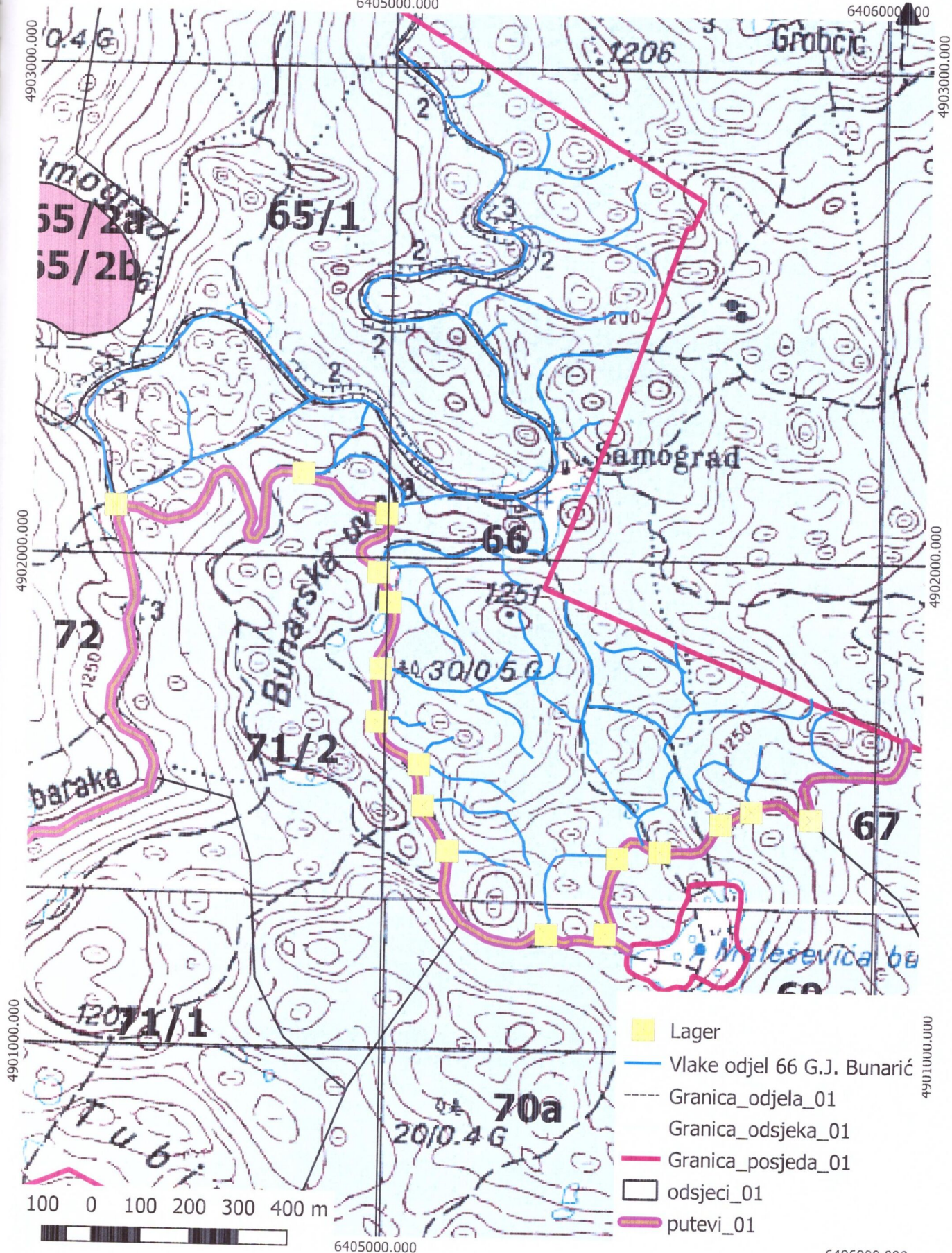

- Lager
- Vlake odjel 66 G.J. Bunarić
- Granica\_odjela\_01
- Granica\_odsjeka\_01
- Granica\_posjeda\_01
- odsjeci\_01
- putevi\_01

6406000.000